הַתְחָלָה
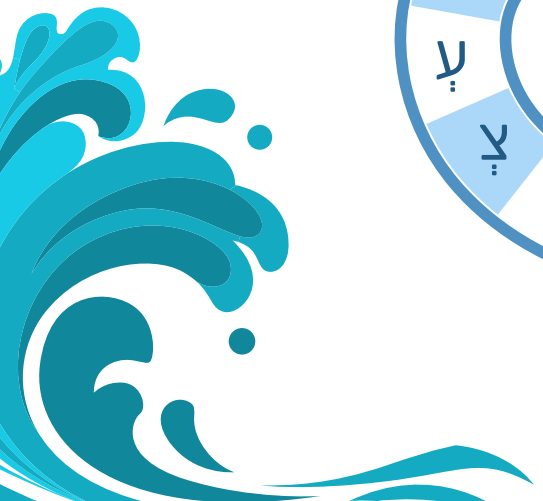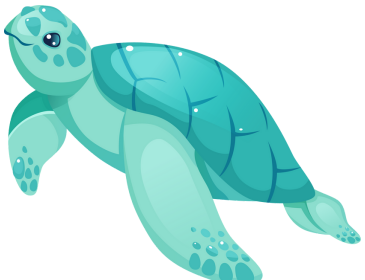
קְ דְ גְ תְ בְ פְ עְ טְ בְ וְ מְ תְ שְׁ אְ כְ אְ תְ וְ זְ סְ בְ עְ צְ נְ מְ הְ חְ כְ עְ לְ כְ חְ קְ בְ דְ גְ בְ תְ שְׁ דְ וְ זְ בְ בְ דְ חְ קְ כְ לְ עְ צְ כְ חְ מְ הְ נְ צְ עְ בְ סְ זְ וְ חְ טְ זְ חְ וְ צְ תְ בְ קְ אְ לְ עְ פְ סְ כְ קְ דְ זְ